



Planta de Paginação de Piso
Escala: 1/200

QUADRO	
Tinta Acrílica para Piso - Azul	
Demarcação com Tinta Acrílica para Piso - Verde	

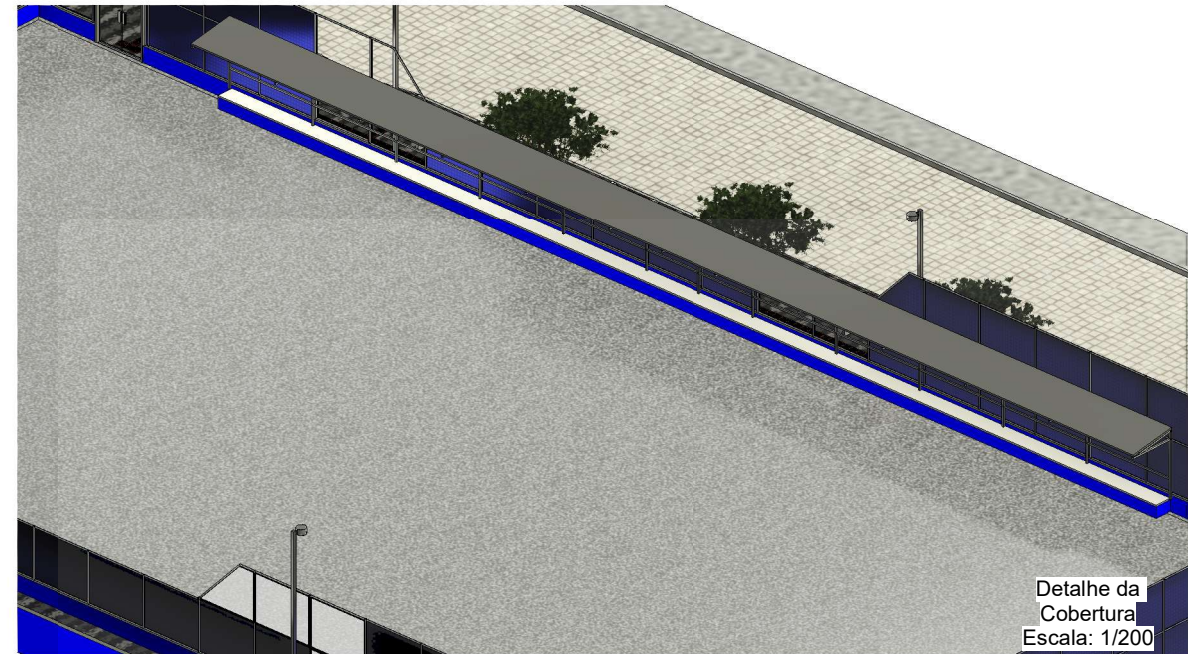

Detalhe da Cobertura
Escala: 1/200

Assinatura
APROVADO

Assinatura
José Pereira de Menezes Júnior
Engenheiro Civil
CREA-SE 271404344-5

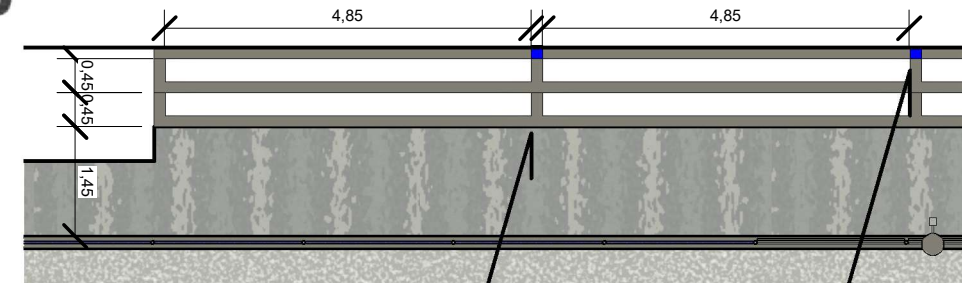

Arquibancada de Alvenaria
Travamentos em Alvenaria de Pedra

Pilaretes de Concreto

Detalhe Arquibancada
Escala: 1/100

PREFEITURA DE SÃO FRANCISCO

Objeto	Projeto Arquitetônico	Obra	Reforma de Quadra Poliesportiva de São Francisco
Responsável Técnico	JOSÉ PEREIRA DE MENEZES JÚNIOR ENGº CIVIL - R.N.P.: 271404344-5		
Título	Área Total	Área de Passeio	Área da Quadra
Detalhes	1.528,86 m²	408,26 m²	1.136,45 m²
Desenho	José Pereira de Menezes Júnior		
	Data	Escala	Prancha
	26/09/2023	Como indicado	04/06